DC马达 驱动隔膜式

DC-MOTOR-DRIVEN SYSTEM

真空泵／压缩泵兼用型

DP0102H-X1

（采用DC12V无刷马达）

Vacuum 真空泵　Compressor 压缩泵

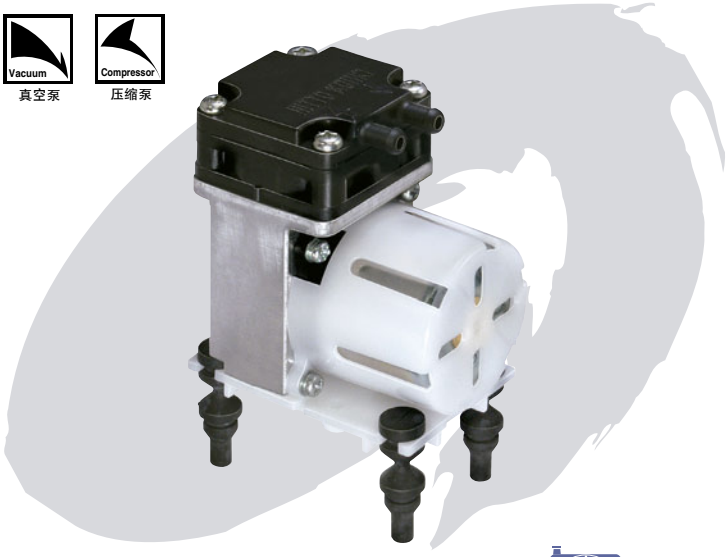

空气量和电流

●空气量特性图

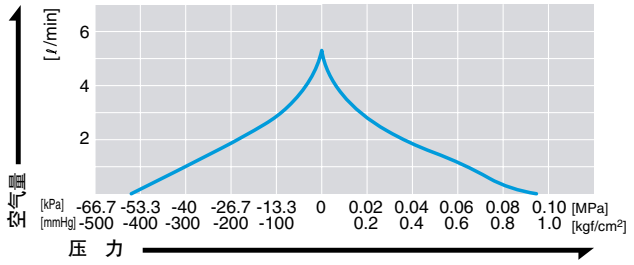

●电流特性图

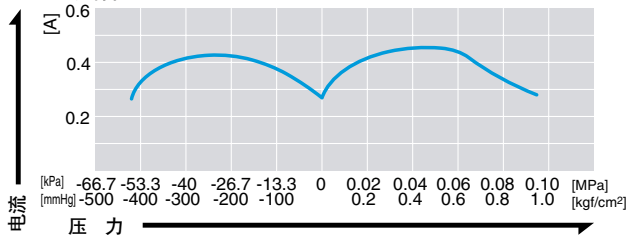

※特性图为参考值，不是保证值。

规 格

机 型 名 称	DP0102H-X1
达 到 真 空 度	-50.7kPa(-380mmHg)
吐 出 空 气 量	4ℓ/min
额 定 电 压	DC12V
最 高 压 力	0.08MPa{0.8kgf/cm²}
最 大 电 流	0.7A
额 定 时 间	连续
耐 用 时 间	3,000小时
使用压力范围	-50.7kPa～0.08MPa
吸 入 口 尺 寸	ø6（外径）
吐 出 口 尺 寸	ø6（外径）
线圈绝缘等级	相当于E类
安装尺寸（mm）	50(L)×30(W)
本 体 重 量	0.25kg
导 线 长 度	400±20mm

●请务必阅读第7页的“产品目录使用指南”。

用途例

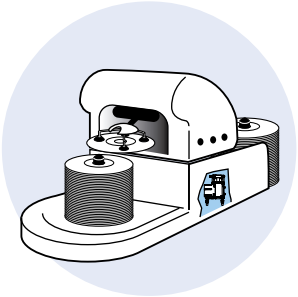

CD、DVD媒介印刷机（搬送）

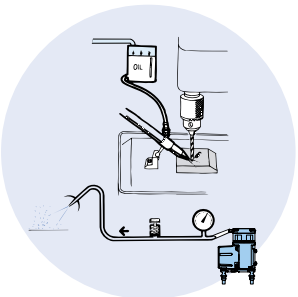

机械加工时的切屑去除

外形及安装尺寸图

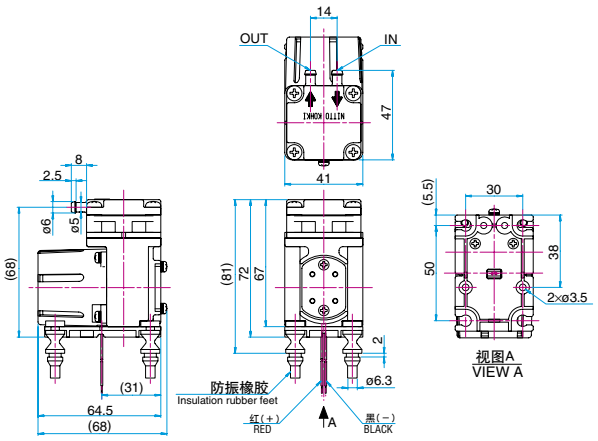

■使用前，请仔细阅读卷末的“安全注意事项”及产品附带的“使用说明书”，确保正确使用。